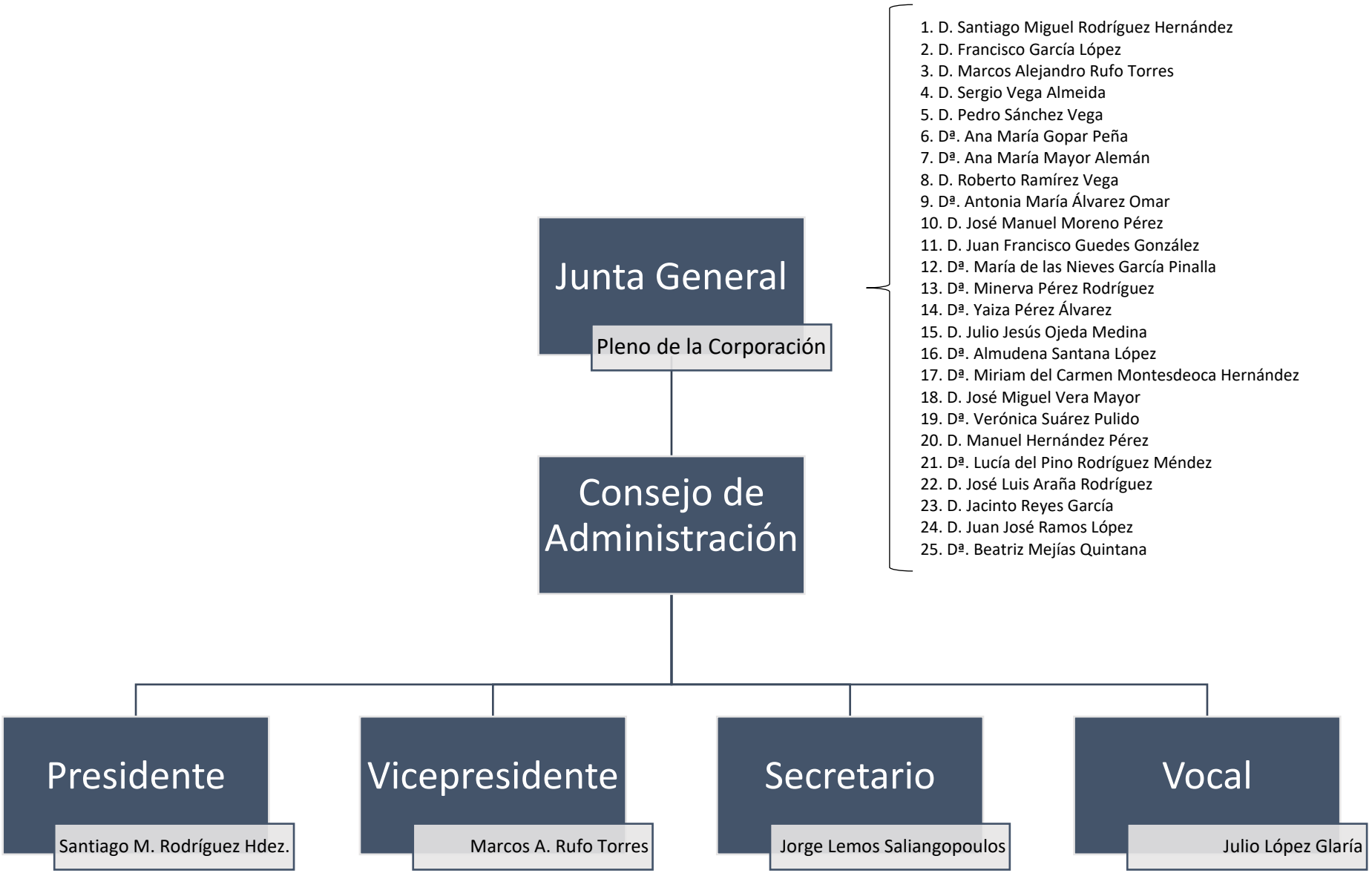
Junta General
Pleno de la Corporación
1. D. Santiago Miguel Rodríguez Hernández
2. D. Francisco García López
3. D. Marcos Alejandro Rufo Torres
4. D. Sergio Vega Almeida
5. D. Pedro Sánchez Vega
6. Dª. Ana María Gopar Peña
7. Dª. Ana María Mayor Alemán
8. D. Roberto Ramírez Vega
9. Dª. Antonia María Álvarez Omar
10. D. José Manuel Moreno Pérez
11. D. Juan Francisco Guedes González
12. Dª. María de las Nieves García Pinalla
13. Dª. Minerva Pérez Rodríguez
14. Dª. Yaiza Pérez Álvarez
15. D. Julio Jesús Ojeda Medina
16. Dª. Almudena Santana López
17. Dª. Miriam del Carmen Montesdeoca Hernández
18. D. José Miguel Vera Mayor
19. Dª. Verónica Suárez Pulido
20. D. Manuel Hernández Pérez
21. Dª. Lucía del Pino Rodríguez Méndez
22. D. José Luis Araña Rodríguez
23. D. Jacinto Reyes García
24. D. Juan José Ramos López
25. Dª. Beatriz Mejías Quintana
Consejo de Administración
Presidente
Santiago M. Rodríguez Hdez.
Vicepresidente
Marcos A. Rufo Torres
Secretario
Jorge Lemos Saliangopoulos
Vocal
Julio López Glaría